在庫スイートクラウド
別紙：アクセスログ機能一覧

改訂履歴

版数	発行日	改訂履歴 改定時対応アプリケーション・マニュアル
第 1.0 版	2023 年 02 月 24 日	初版
		本アプリケーションバージョン　Ver.3.56 本体マニュアル　5.1 版
第 1.1 版	2023 年 03 月 22 日	・マルチデバイスオプションのアクセスログを追記 ・API オプションのアクセスログを追記
		本アプリケーションバージョン　Ver.3.56 マルチデバイスオプション　Ver.1.74 API オプション　V1 Rev.17 本体マニュアル　5.1 版
第 1.2 版	2025 年 04 月 23 日	・CSV インポートマッピングのアクセスログを追記 (2[2](4)、2[10](1)) ・マルチデバイスオプション M アプリのアクセスログを追記 (3[2](2)、3[2](5)、3[2](6)、3[2](8)) ・API オプションの棚卸明細検索のアクセスログを追記(4[3])
		本アプリケーションバージョン　Ver.3.80 マルチデバイスオプション　Ver.1.79 マルチデバイスオプション M アプリ　Ver.1.06 API オプション　V1 Rev.18 本体マニュアル　6.0 版
第 1.3 版	2025 年 09 月 03 日	・CSV インポートマッピングのアクセスログを追記 (2[2](1,2,6,8)、2[4](5)、2[9](1,7,8,9)) ・台帳の一括削除機能のアクセスログを追記 (2[9](2,3,4,5,7,8,9,10,11))
		本アプリケーションバージョン　Ver.3.83 マルチデバイスオプション　Ver.1.79 マルチデバイスオプション M アプリ　Ver.1.07

		API オプション　V1 Rev.18 本体マニュアル　6.3 版
第 1.4 版	2025 年 10 月 16 日	・2 要素認証のアクセスログを追記（2[1](1)) ・出荷不能数設定のアクセスログを追記（2[10](1))
		本アプリケーションバージョン　Ver.3.84 マルチデバイスオプション　Ver.1.79 マルチデバイスオプション M アプリ　Ver.1.07 API オプション　V1 Rev.18 本体マニュアル　6.4 版

アクセスログ機能一覧 7

１．共通項目 7

［１］アクセスログについて 7

［２］機能について 7

２．クライアントアプリ 8

［１］認証 8

(1) 認証 8

［２］伝票 8

(1) 入荷予定伝票 8

(2) 入荷実績伝票 9

(3) 入荷検品伝票 10

(4) 出荷指示伝票 10

(5) 出荷引当伝票 11

(6) 出荷実績伝票 12

(7) 出荷検品伝票 13

(8) 振替伝票 14

［３］帳票 14

(1) 明細リスト補完 14

(2) 現品票 14

［４］棚卸 15

(1) 棚卸表の検索・取得・削除 15

(2) 作業の開始・確定・中止 15

(3) 棚卸明細の登録・削除/棚卸対象のチェック 15

(4) 棚卸外部データ比較 15

(5) 棚卸インポート・エクスポート 16

(6) 棚卸日時・倉庫一覧 16

［５］在庫参照 16

(1) 在庫参照（品目別） 16

(2) 在庫参照（詳細） 16

(3) セット構成品の在庫参照・滞留在庫 17

(4) 在庫マイナス警告と発注点警告を判断 17

［６］履歴 17

(1) 履歴参照 17

［７］集計 17

(1) 在庫移動表・在庫高集計 17
[８] 分析 18
(1) ABC 分析・在庫回転率 18
[９] 台帳 18
(1) 品目 18
(2) 品目分類 18
(3) セット品 19
(4) 倉庫 19
(5) ゾーン 19
(6) ロケーション 20
(7) 出荷先 20
(8) 直送先 20
(9) 仕入先 21
(10) 理由 21
(11) ユーザー 21
[１０] 設定・項目名 22
(1) 設定・項目名 22
[１１] その他 23
(1) その他 23
３．マルチデバイスオプション 24
[１] 認証 24
(1) 認証 24
[２] 伝票 24
(1) 入荷予定伝票 24
(2) 入荷実績伝票 24
(3) 入荷検品伝票 25
(4) 出荷指示伝票 25
(5) 出荷引当伝票 25
(6) 出荷実績伝票 26
(7) 出荷検品伝票 26
(8) 振替伝票 26
[３] 棚卸 27
(1) 棚卸表の検索・取得 27
(2) 棚卸明細の登録・棚卸対象のチェック 27
[４] 在庫参照 27

(1) 在庫参照（品目別・詳細） 27
(2) セット構成品の在庫参照・在庫マイナス警告と発注点警告を判断 27
[５] 履歴 28
(1) 履歴参照 28
[６] 台帳 28
(1) 品目 28
(2) 品目分類 28
(3) セット品 28
(4) 倉庫 28
(5) ゾーン 28
(6) ロケーション 29
(7) 出荷先 29
(8) 直送先 29
(9) 仕入先 29
(10) 理由 29
(11) ユーザー 29
[７] 設定・項目名・その他 30
(1) 設定・項目名・その他 30
４. API オプション 31
[１] 認証 31
(1) 認証 31
[２] 伝票 31
(1) 入荷予定伝票 31
(2) 入荷実績伝票 31
(3) 出荷指示伝票 31
(4) 出荷引当伝票 31
(5) 出荷実績伝票 32
(6) 振替伝票 32
[３] 棚卸 32
(1) 棚卸表の検索・追加・更新 32
[４] 在庫参照 32
(1) 在庫参照（品目別・詳細） 32
[５] 履歴 33
(1) 履歴参照 33
[６] 台帳 33

(1) 品目 33
(2) 倉庫 33
(3) ロケーション 33
(4) 出荷先 33
(5) 直送先 33
(6) 仕入先 33
(7) 理由 34
(8) ユーザー 34
[7] 設定・項目名・その他 34
(1) 設定・項目名・その他 34

アクセスログ機能一覧

アクセスログの機能（機能名称）について解説いたします。
なお、本マニュアルはクライアントアプリ、マルチデバイスオプション、API オプションの機能名称を確認できます。
アクセスログについては、「在庫スイートクラウド 本体マニュアル」をご覧ください。

１．共通項目

[１] アクセスログについて

アクセスログでは、履歴画面で確認できない、IP アドレスやデータ参照、削除、ダウンロードなどの実施記録を確認できます。
詳細は、本体マニュアル「第６章 運用管理のための操作」の「アクセスログ」をご確認ください。

[２] 機能について

アクセスログの機能（以下の箇所）では、どのような処理をしたか確認できます。

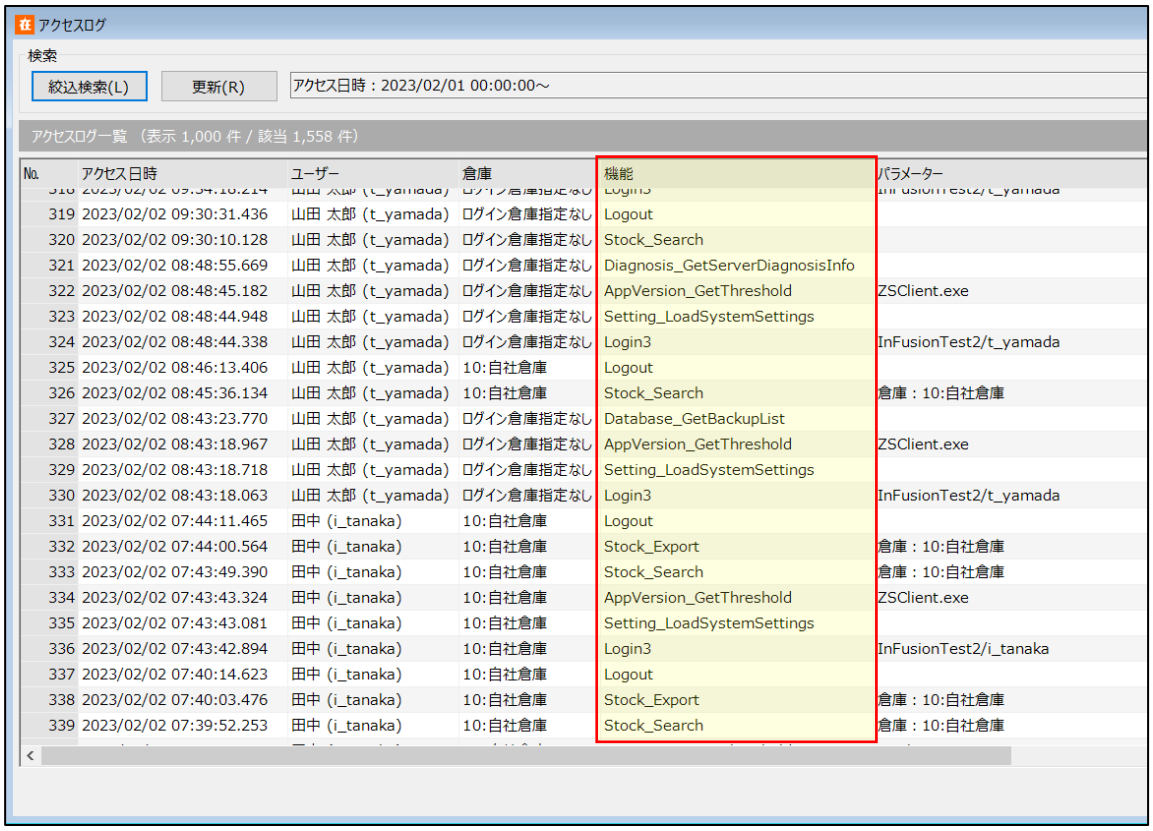

No.	アクセス日時	ユーザー	倉庫	機能	パラメーター
319	2023/02/02 09:30:31.436	山田 太郎 (t_yamada)	ログイン倉庫指定なし	Logout	
320	2023/02/02 09:30:10.128	山田 太郎 (t_yamada)	ログイン倉庫指定なし	Stock_Search	
321	2023/02/02 08:48:55.669	山田 太郎 (t_yamada)	ログイン倉庫指定なし	Diagnosis_GetServerDiagnosisInfo	
322	2023/02/02 08:48:45.182	山田 太郎 (t_yamada)	ログイン倉庫指定なし	AppVersion_GetThreshold	ZSClient.exe
323	2023/02/02 08:48:44.948	山田 太郎 (t_yamada)	ログイン倉庫指定なし	Setting_LoadSystemSettings	
324	2023/02/02 08:48:44.338	山田 太郎 (t_yamada)	ログイン倉庫指定なし	Login3	InFusionTest2/t_yamada
325	2023/02/02 08:46:13.406	山田 太郎 (t_yamada)	10:自社倉庫	Logout	
326	2023/02/02 08:45:36.134	山田 太郎 (t_yamada)	10:自社倉庫	Stock_Search	倉庫：10:自社倉庫
327	2023/02/02 08:43:23.770	山田 太郎 (t_yamada)	ログイン倉庫指定なし	Database_GetBackupList	
328	2023/02/02 08:43:18.967	山田 太郎 (t_yamada)	ログイン倉庫指定なし	AppVersion_GetThreshold	ZSClient.exe
329	2023/02/02 08:43:18.718	山田 太郎 (t_yamada)	ログイン倉庫指定なし	Setting_LoadSystemSettings	
330	2023/02/02 08:43:18.063	山田 太郎 (t_yamada)	ログイン倉庫指定なし	Login3	InFusionTest2/t_yamada
331	2023/02/02 07:44:11.465	田中 (i_tanaka)	10:自社倉庫	Logout	
332	2023/02/02 07:44:00.564	田中 (i_tanaka)	10:自社倉庫	Stock_Export	倉庫：10:自社倉庫
333	2023/02/02 07:43:49.390	田中 (i_tanaka)	10:自社倉庫	Stock_Search	倉庫：10:自社倉庫
334	2023/02/02 07:43:43.324	田中 (i_tanaka)	10:自社倉庫	AppVersion_GetThreshold	ZSClient.exe
335	2023/02/02 07:43:43.081	田中 (i_tanaka)	10:自社倉庫	Setting_LoadSystemSettings	
336	2023/02/02 07:43:42.894	田中 (i_tanaka)	10:自社倉庫	Login3	InFusionTest2/i_tanaka
337	2023/02/02 07:40:14.623	田中 (i_tanaka)	10:自社倉庫	Logout	
338	2023/02/02 07:40:03.476	田中 (i_tanaka)	10:自社倉庫	Stock_Export	倉庫：10:自社倉庫
339	2023/02/02 07:39:52.253	田中 (i_tanaka)	10:自社倉庫	Stock_Search	倉庫：10:自社倉庫

２. クライアントアプリ

[１] 認証

(1) 認証

機能名称	説明
Login	ログイン
Login2	
Login3	
AppVersion_GetThreshold	バージョンチェック
Logout	ログアウト
Subscription_GetNinushiSyncList	サブスクリプションの取得
Subscription_UpdateByLicenseKey	サブスクリプションの更新
Tfa_NewTotpUri	２要素認証新規登録用 URI の取得
Tfa_SetTotpSecret	２要素認証の設定（有効化/無効化）
Tfa_VerifyTotp	２要素認証確認コードの検証

[２] 伝票

(1) 入荷予定伝票

機能名称	説明
ArrivalIndication_Search	入荷予定伝票の検索
ArrivalIndication_Select	入荷予定伝票番号から入荷予定伝票取得
ArrivalIndication_SelectRange	入荷予定伝票番号一覧から入荷実績伝票を複数取得（予定数）
ArrivalIndication_InspectionSelectRange	入荷予定伝票番号一覧から入荷実績伝票を複数取得（残数）
ArrivalIndication_IndicationSelectRangeNoMasterComplement	入荷予定伝票を複数取得（予定数）
ArrivalIndication_IndicationSelectRangeNoMasterComplementObsolete	入荷予定伝票を複数取得（残数）
ArrivalIndication_StockoutSelectRange	入荷予定伝票を複数取得（残数・完了した明細は除外）
ArrivalIndication_SearchDetail	入荷予定伝票の明細検索
ArrivalIndication_SearchDetail2	
ArrivalIndication_SelectDetail	入荷予定伝票の明細取得
ArrivalIndication_GetUndoneBreakdownList	品目別在庫の未入出荷内訳帳票用の入荷予定残内訳データを取得
ArrivalIndication_Import	入荷予定伝票のインポート

ArrivalIndication_ImportAsync	
ArrivalIndication_ImportAsync_Custom	入荷予定伝票のインポート（CSV マッピング）
ArrivalIndication_Convert_Import	入荷予定伝票のインポート（ネクストエンジン対応）
ArrivalIndication_Export	入荷予定伝票のエクスポート
ArrivalIndication_GetInitialSlip	新規入荷予定伝票の取得
ArrivalIndication_Add	入荷予定伝票の追加
ArrivalIndication_Update	入荷予定伝票の更新
ArrivalIndication_UpdateHeader	入荷予定伝票のヘッダーの更新
ArrivalIndication_Remove	入荷予定伝票の削除
ArrivalIndication_Remove_Force	入荷予定伝票の強制削除
ArrivalIndication_RemoveAtOnceAsync	入荷予定伝票の一括削除
ArrivalIndication_Validate	登録前に入荷予定伝票の内容チェック
ArrivalIndication_CompleteWorkingStatus	入荷予定伝票の作業状態を完了にする
ArrivalIndication_RenewWorkingStatus	入荷予定伝票の作業状態の更新
ArrivalIndication_GetBackwardStock	入荷予定伝票を削除した際の Key コードの在庫情報を取得
ArrivalIndication_GetBackwardStockSummary	
ArrivalIndication_IndicationSelectRangeNoMasterComplementCSV	メモリ HT 中継ソフト用の入荷予定伝票の取得

(2) 入荷実績伝票

機能名称	説明
Arrival_ResultSearch	入荷実績伝票の検索
Arrival_ResultSelect	入荷実績伝票番号から入荷実績伝票を取得
Arrival_ResultSelectRange	入荷実績伝票番号一覧から入荷実績伝票を複数取得
Arrival_ResultGetInitialSlip	新規入荷実績伝票の取得
Arrival_ResultAdd_List	複数の入荷実績伝票を一括で登録（メモリ HT 用）
Arrival_ResultAdd	入荷実績伝票の追加
Arrival_ResultAddFromShipment	入荷実績伝票の追加 (倉庫間出荷伝票から転記登録)
Arrival_ResultAddFromShipment2	入荷実績伝票の追加 (倉庫間出荷伝票から転記登録/仮引当用)
Arrival_ResultUpdate	入荷実績伝票の更新
Arrival_ResultRemove	入荷実績伝票の削除
Arrival_ResultRemove_Force	
Arrival_ResultValidate	登録前に入荷実績伝票の内容チェック
Arrival_UpdateHeader	入荷実績伝票のヘッダーの更新
Arrival_CopyFromShipmentResult	倉庫間出荷伝票から倉庫間入荷伝票を転記
Arrival_GetBackwardStock	入荷実績伝票削除時の在庫状態取得
Arrival_GetBackwardStockSummary	入荷実績伝票を削除した際の Key コードの在庫情報を取得
Arrival_Import	入荷実績伝票のインポート
Arrival_ImportAsync	
Arrival_ImportAsync_Custom	入荷実績伝票のインポート（CSV マッピング）

Arrival_Export	入荷実績伝票のエクスポート
Arrival_ResultExport	

(3) 入荷検品伝票

機能名称	説明
Arrival_GetIndicationUndone	入荷予定伝票の取得（残数）
Arrival_GetIndicationUndone_Excluding	入荷予定伝票の取得（入荷検品伝票の修正用）
Arrival_InspectionGetInitialSlip	新規入荷検品伝票の取得
Arrival_InspectionGetInitialSlip_NoCopy	
Arrival_InspectionValidate	登録前に入荷検品伝票の内容チェック
Arrival_InspectionValidateAfterDetailInput	入荷検品伝票の内容のチェック （指定された予定明細にヒモ付く実績明細が対象）
Arrival_AutoInspectionValidate	登録前に入荷検品伝票の内容チェック（自動検品処理用）
Arrival_AddInspectionDetail	入荷検品伝票の明細を登録
Arrival_AddInspectionDetailShortage	入荷検品伝票の明細を欠品完了

(4) 出荷指示伝票

機能名称	説明
ShipmentIndication_Search	出荷指示伝票の検索
ShipmentIndication_Select	出荷指示伝票番号から出荷指示伝票を取得
Shipment_AddInspectionDetail	出荷検品伝票の明細を登録
Shipment_AddInspectionDetailShortage	出荷検品伝票の明細を欠品完了
ShipmentIndication_SelectRange	出荷指示伝票を複数取得（印刷・エクスポートで使用）
ShipmentIndication_InspectionSelectRange	出荷指示伝票を複数取得（HT 検品用出荷指示書、出荷指示書の印刷で使用）
ShipmentIndication_IndicationSelectRangeNoMasterComplement	出荷指示伝票を複数取得（残数）
ShipmentIndication_StockoutSelectRange	出荷指示伝票を複数取得（未出荷リストの印刷で使用）
ShipmentIndication_ResevationUndoneSelectRange	出荷指示伝票を複数取得（出荷未引当リストの印刷で使用）
ShipmentIndication_SearchDetail	出荷指示伝票の明細検索
ShipmentIndication_SearchDetail2	
ShipmentIndication_SelectDetail	出荷指示伝票の明細取得
ShipmentIndication_GetUndoneBreakdownList	品目別在庫の未入出荷内訳帳票用の出荷予定残内訳データを取得
ShipmentIndication_GetRespectNames	出荷指示伝票と直送先台帳に登録されている「敬称」の一覧を取得
ShipmentIndication_Import	出荷指示伝票のインポート

ShipmentIndication_ImportAsync	
ShipmentIndication_ImportAsync_Custom	出荷指示伝票のインポート（CSV マッピング）
ShipmentIndication_Convert_Import	出荷指示伝票のインポート（ネクストエンジン用）
ShipmentIndication_Export	出荷指示伝票のエクスポート
ShipmentIndication_GetInitialSlip	新規出荷指示伝票の取得
ShipmentIndication_Add	出荷指示伝票を追加
ShipmentIndication_Update	出荷指示伝票を更新
ShipmentIndication_UpdateHeader	出荷指示伝票のヘッダーの更新
ShipmentIndication_Remove	出荷指示伝票を削除
ShipmentIndication_Remove_Force	出荷指示伝票を強制削除
ShipmentIndication_RemoveAtOnceAsync	出荷指示伝票を一括削除
ShipmentIndication_Validate	登録前の出荷指示伝票の内容チェック
ShipmentIndication_CompleteWorkingStatus	出荷指示伝票の作業状態を完了
ShipmentIndication_RenewWorkingStatus	出荷指示伝票の作業状態を更新
ShipmentIndication_ReservationRemoveAndCompleteWorkingStatus	出荷指示伝票の作業状態を完了
ShipmentIndication_GetBackwardStock	出荷指示伝票を削除した際の、Key コードの在庫情報を取得
ShipmentIndication_GetBackwardStockSummary	出荷指示伝票を削除した際の、Key コードの在庫情報を取得
ShipmentIndication_IndicationSelectRangeNoMasterComplementCSV	メモリ HT 中継ソフト用の出荷指示伝票の取得
ShipmentIndication_UndoneDetailRemove	指示残数のある出荷指示伝票明細の削除と作業状態の更新

(5) 出荷引当伝票

機能名称	説明
ShipmentReservation_Search	出荷引当伝票の検索
ShipmentReservation_Select	出荷引当伝票番号から出荷引当伝票を取得
ShipmentReservation_SelectRange	出荷引当伝票番号一覧から出荷引当伝票を複数取得
ShipmentReservation_ResultSelectRangeNoMasterComplement	出荷引当伝票の複数取得（指示数）
ShipmentReservation_SelectDetail	出荷引当伝票の明細取得
ShipmentReservation_SelectNextDetail	指定された伝票番号と明細番号から次あるいは前の未検品の明細を取得
ShipmentReservation_AddReservation	出荷引当伝票の追加（一括引当時）
ShipmentReservation_Add	出荷引当伝票の追加
ShipmentReservation_Update	出荷引当伝票の更新
ShipmentReservation_UpdateHeader	出荷引当伝票のヘッダーの更新
ShipmentReservation_Remove	出荷引当伝票の削除
ShipmentReservation_RemoveAtOnceAsync	出荷引当伝票を一括削除
ShipmentReservation_Validate	登録前に出荷引当伝票の内容をチェック

ShipmentReservation_InspectionValidate	登録前に出荷引当伝票の内容をチェック（出荷検品チェックも含む）
ShipmentReservation_GetIndicationUndone	出荷指示伝票の取得（出荷検品伝票の修正用）
ShipmentReservation_GetInitialSlip	新規引当伝票の取得
ShipmentReservation_GetAutoReservationSlipList	自動引当を行い、出荷引当伝票のリストを返す（一括引当処理用）
ShipmentReservation_AutoReservationValidate	登録前に出荷引当伝票の内容をチェック （一括引当処理用）
ShipmentReservation_AutoReservation2	出荷指示伝票 1 件に対する自動引当を行い、引当伝票を登録
ShipmentReservation_AutoReservation3	出荷指示伝票に対する自動引当を行い、引当伝票を登録
ShipmentReservation_CheckReservationRunningFlag	同倉庫で他のユーザーが引当中か否かのチェック
ShipmentReservation_DeleteReservationRunningFlag	引当処理の終了
ShipmentReservation_InspectionValidateAfterDetailInput	出荷引当伝票の内容をチェック （指定された指示明細にヒモ付く実績明細が対象）
ShipmentReservation_GetBackwardStock	指定した出荷引当伝票を削除した際の在庫情報を取得
ShipmentReservation_GetBackwardStockSummary	出荷引当伝票を削除した際の、Key コードの在庫情報を取得
ShipmentReservation_GetTotalPickingList	トータルピッキングリスト用のデータを取得
ShipmentReservation_IsInstallment	指定した出荷引当伝票から分納かどうかを取得
ShipmentReservation_ResultSelectRangeNoMasterComplementCSV	メモリ HT 中継ソフト用の出荷引当伝票の取得
ShipmentReservation_Export	出荷引当伝票のエクスポート

(6) 出荷実績伝票

機能名称	説明
Shipment_ResultSearch	出荷実績伝票検索
Shipment_ResultSelect	出荷実績伝票番号から出荷実績伝票取得
Shipment_ResultSelectRange	出荷実績伝票番号一覧から出荷実績伝票を複数取得
Shipment_ResultGetInitialSlip	新規出荷実績伝票取得
Shipment_ResultAdd	出荷実績伝票の追加
Shipment_ResultAdd2	出荷実績伝票の追加 (倉庫間入荷の同時登録対応)
Shipment_ResultUpdate	出荷実績伝票の更新
Shipment_ResultUpdate2	出荷実績伝票の更新 (倉庫間入荷の同時登録対応)
Shipment_ResultUpdateWorkNo	出荷実績伝票の作業番号のみの更新
Shipment_Remove	出荷実績伝票を削除
Shipment_ResultRemove	
Shipment_RemoveWithArrival	倉庫間出荷＆入荷伝票の削除

Shipment_ResultRemove_Force	出荷実績伝票の強制削除
Shipment_RemoveInspection	本引当の検品伝票を削除し出荷引当伝票に戻す
Shipment_RemoveInspectionWithArrival	本引当の倉庫間出荷検品伝票＆倉庫間入荷伝票を削除し、引当伝票に戻す
Shipment_InspectionRemove	本引当の検品伝票を削除し引当伝票に戻す
Shipment_ResultValidate	登録前に出荷実績伝票の内容をチェック
Shipment_Import	出荷実績伝票のインポート
Shipment_ImportAsync	
Shipment_ImportAsync_Custom	出荷実績伝票のインポート（CSV マッピング）
Shipment_Export	出荷実績伝票のエクスポート
Shipment_GetBackwardStock	出荷実績伝票削除時の在庫情報取得
Shipment_GetBackwardStockSummary	出荷実績伝票を削除した際の、Key コードの在庫情報を取得
Shipment_GetRespectNames	敬称一覧取得
Shipment_GetWorkWarehouseList	作業倉庫リスト取得
Shipment_GetTargetWarehouseList	対象倉庫リスト取得
Shipment_GetIndicationUndone	出荷指示伝票の取得（出荷検品伝票の修正用）
Shipment_UpdateHeader	出荷実績伝票のヘッダーを更新
ShipmentResult_DeliverySlipNoUpdate	出荷実績(引当)伝票の発送伝票番号に配送番号をセット

(7) 出荷検品伝票

機能名称	説明
Shipment_InspectionGetInitialSlip_FromIndication	出荷指示伝票から新規検品伝票の取得 （指示伝票から必要なヘッダ情報を転記）
Shipment_InspectionGetInitialSlip_FromReservation	出荷引当伝票から新規検品伝票を取得 （引当伝票から必要な情報を転記）
Shipment_InspectionValidate	登録前に出荷検品伝票の伝票内容をチェック
Shipment_InspectionValidateAfterDetailInput	出荷検品伝票の内容のチェック （指定された指示明細にヒモ付く実績明細が対象）
Shipment_AutoInspectionValidate	登録前に出荷検品伝票内容をチェック （自動検品処理用）
Shipment_AutoInspectionValidateReservation	登録前に出荷伝票内容をチェック （引当からの自動検品処理用）
Shipment_AutoInspectionFromReservation	引当からの自動検品登録の実施
Shipment_StartPickReservation	出荷検品（ピッキング）の開始
Shipment_PickReservation	出荷検品（ピッキング）の登録
Shipment_PickReservation2	
Shipment_StopPickReservation	出荷検品（ピッキング）の中断
ShipmentReservation_SetPickNumber	出荷引当伝票にピック No.をセット
ShipmentReservation_DeletePickNumberAsync	出荷引当伝票のピック No.を削除

(8) 振替伝票

機能名称	説明
Transfer_GetInitialSlip	新規振替伝票取得
Transfer_GetSlipTypeList	振替伝票区分の並び順取得
Transfer_ResultValidate	登録前に振替伝票内容をチェック
Transfer_Add_List	複数の振替伝票を一括で登録（メモリ HT 用）
Transfer_Add	振替伝票の追加
Transfer_Update	振替伝票の更新
Transfer_UpdateHeader	振替伝票のヘッダーの更新
Transfer_Remove	振替伝票の削除
Transfer_Remove2	
Transfer_Remove_Force	振替伝票の強制削除
Transfer_Search	振替伝票検索
Transfer_Select	振替伝票番号から振替伝票取得
Transfer_SelectRange	振替伝票番号一覧から振替伝票を複数取得
Transfer_GetBackwardStock	振替伝票削除時の在庫状態取得
Transfer_GetBackwardStockSummary	振替伝票削除時の品目在庫状態取得
Transfer_Import	振替伝票のインポート
Transfer_ImportAsync	
Transfer_ImportAsync_Custom	振替伝票のインポート（CSV マッピング）
Transfer_Export	振替伝票のエクスポート

[3] 帳票

(1) 明細リスト補完

機能名称	説明
Report_ComplementResultSlipsForZonePaging	伝票系帳票(実績伝票用)を「ゾーン毎に印刷」する際の前処理
Report_ComplementSlipsForZonePaging	伝票系帳票(予定伝票用)を「ゾーン毎に印刷」する際の前処理
Report_ComplementSlipsForZonePaging_LocationSort	伝票系帳票を「ロケーション順に印刷する」「ゾーン毎に印刷」する際の前処理

(2) 現品票

機能名称	説明
SerialNumber_GetNewNumber	シリアル現品票のシリアルナンバーの発番
SerialNumber_GetLastNumber	シリアル現品票のシリアルナンバーの取得
SerialNumber_SetLastNumber	シリアル現品票のシリアルナンバーの設定

[４] 棚卸

(1) 棚卸表の検索・取得・削除

機能名称	説明
Inventory_SearchSummary	品目一覧取得
Inventory_GetInitialSlip	初期状態の自倉庫用棚卸表取得
Inventory_GetInitialSlipHeader	初期状態の棚卸表のヘッダーを取得
Inventory_GetInitialSlipDetailCount	初期状態の棚卸表の明細件数を取得
Inventory_SelectSlip	棚卸表番号から棚卸表選択
Inventory_SelectSlipHeader	棚卸表番号から棚卸表ヘッダーを取得
Inventory_SelectSlipDetail	棚卸表番号と明細番号から棚卸明細選択
Inventory_SelectInputHistory	モバイル棚卸入力履歴の取得
Inventory_SearchSlipDetailsCount	棚卸表の検索条件に該当する明細件数の取得
Inventory_SearchSlipDetails	棚卸表の検索条件に該当する明細を検索
Inventory_GetSlipDetail	棚卸番号から棚卸明細取得
Inventory_GetLastRenewDate	棚卸表番号から前回更新日時取得
Inventory_Remove	棚卸表削除

(2) 作業の開始・確定・中止

機能名称	説明
Inventory_Start	新規の棚卸表で棚卸開始
Inventory_StartAsync	
Inventory_Start_AfterImport	論理在庫をインポートして棚卸開始
Inventory_Start_NoDetail	新規の棚卸開始（論理現品数なし）
Inventory_Start_NoDetailAsync	
Inventory_Finish	棚卸確定して在庫情報へ反映
Inventory_FinishAsync	
Inventory_Abort	棚卸を中止して棚卸表を削除

(3) 棚卸明細の登録・削除/棚卸対象のチェック

機能名称	説明
Inventory_RowDelete	棚卸表明細削除し明細番号更新
Inventory_AddNewDetail	棚卸明細の追加
Inventory_UpdateDetail	棚卸明細の更新
Inventory_ExcludedChk	棚卸対象外チェック
Inventory_SetInventorySearchCondition	棚卸対象の検索条件取得

(4) 棚卸外部データ比較

機能名称	説明
Inventory_SelectSlipSummaryDetailAsync	棚卸外部データ比較結果の取得
Inventory_SelectSlipSummaryDetail	

Inventory_ExtanalDataDataImportAsync	棚卸外部データのインポート
Inventory_ExportSummaryDetail	棚卸外部データ比較の結果をエクスポート

(5) 棚卸インポート・エクスポート

機能名称	説明
Inventory_LogicalStockImport	棚卸開始時の論理在庫をインポート
Inventory_Import	棚卸実績データをインポート
Inventory_ImportAsync	
Inventory_SummaryImport	
Inventory_ImportAsync_Custom	棚卸実績データをインポート（CSV マッピング）
Inventory_ExportBeforeStart	開始前の棚卸表のエクスポート
Inventory_Export	棚卸表のエクスポート
Inventory_ExportInputHistory	モバイル棚卸入力履歴のエクスポート

(6) 棚卸日時・倉庫一覧

機能名称	説明
Inventory_GetInventoryStartTime	棚卸開始日時取得
Inventory_GetSummaryOutputTime	前回集計用出力日時を取得
Inventory_SetSummaryOutputTime	前回集計用出力日時を更新
Inventory_GetWarehouseList	検索用に倉庫リストを取得

[5] 在庫参照

(1) 在庫参照（品目別）

機能名称	説明
Stock_SearchSummary	在庫参照（品目別）の在庫情報検索
Stock_SearchBelowReplenishmentPoint	発注点割れ在庫の検索
Stock_SelectSummary	品目バーコードから在庫参照（品目別）の在庫情報取得
Stock_GetSummaryLastUpdateTime	在庫参照（品目別）の在庫の最終更新日時取得
Stock_GetSummaryUnderOrderPointLastUpdateTime	在庫の発注点割れチェック用の比較データの最終更新日時を取得
Stock_AddUnderOrderPoint	在庫の発注点割れチェック用の比較データを登録

(2) 在庫参照（詳細）

機能名称	説明
Stock_Search	在庫参照（詳細）の情報検索
Stock_Select	Key コードから在庫参照（詳細）の在庫情報取得
Stock_Export	在庫参照（詳細）のエクスポート
Stock_GetLastUpdateTime	詳細在庫の最終更新日時取得

Stock_CheckExpiration	在庫の使用期限チェック

(3) セット構成品の在庫参照・滞留在庫

機能名称	説明
Stock_SearchComponents	セット構成品在庫情報の取得
Stock_SearchComponents2	セット構成品在庫情報の検索
Stock_SearchRetention	検索条件に基づいて滞留在庫を検索し取得
Stock_SearchRetentionAsync	検索条件に基づいて滞留在庫の検索を開始

(4) 在庫マイナス警告と発注点警告を判断

機能名称	説明
Stock_CheckStockMinus	在庫のマイナスチェック
Stock_CheckStockMinusDetail	詳細在庫のマイナスチェック
Stock_CheckStockMinusArticle	品目別在庫のマイナスチェック
Stock_CheckStockBelowOrderPoint	発注点割り込みチェック
Stock_CheckUnreservedQuantityMinus	詳細在庫の引当マイナスチェック

[6] 履歴

(1) 履歴参照

機能名称	説明
TraceabilityReference_Search	履歴参照の検索
TraceabilityReference_GenerateArrivalShipmentList	入出荷一覧リスト生成
TraceabilityReference_Export	履歴参照のエクスポート

[7] 集計

(1) 在庫移動表・在庫高集計

機能名称	説明
StockTrend_Search	在庫移動表情報を検索し取得
StockTrend_SearchStockPast	在庫移動表検索条件に基づいて対象日付の在庫を検索
StockTrend_SearchArrivalShipmentTotalPast	在庫移動表検索条件に基づいて対象日付の入出荷の集計値を検索
StockPriceAggregation_Search	在庫高集計情報の取得
StockPriceAggregation_SearchAsync	

[8] 分析

(1) ABC 分析･在庫回転率

機能名称	説明
ABCAnalysis_UnitPriceShipmentsABC_Search	出荷高（単価）別 ABC 分析情報の取得
ABCAnalysis_UnitPriceShipmentsABC_SearchAsync	
ABCAnalysis_CostPriceShipmentsABC_Search	出荷高（標準原単価）別 ABC 分析情報の取得
ABCAnalysis_CostPriceShipmentsABC_SearchAsync	
ABCAnalysis_ShipmentFrequencyABC_Search	出荷頻度別 ABC 分析情報の取得
ABCAnalysis_ShipmentFrequencyABC_SearchAsync	
ABCAnalysis_StockPriceABC_Search	在庫高別 ABC 分析情報の取得
StockTurnover_Search	在庫回転率情報の取得

[9] 台帳

(1) 品目

機能名称	説明
Article_Search	品目台帳から品目検索
Article_SearchCount	品目の総件数取得
Article_Select	品目バーコードから品目取得
Article_SelectExtra	Key コードから品目取得
Article_GetRownum	検索条件に該当する品目の件数取得
Article_Add	品目台帳へ品目追加
Article_Update	品目台帳の更新
Article_Remove	品目台帳から品目削除
Article_Remove_Force	品目台帳から品目強制削除
Article_RemoveAtOnce	品目台帳の一括削除
Article_RemoveAtOnceAsync	
Article_Import	品目台帳のインポート
Article_ImportAsync	
Article_ImportAsync_Custom	品目台帳のインポート（CSV マッピング）
Article_ImportAsync_FieldSpecified	品目台帳の項目指定インポート
Article_Export	品目台帳のエクスポート
Article_Export2	
Article_SetImage	品目台帳の画像ストレージの登録

(2) 品目分類

機能名称	説明

ArticleCategory_Search_All	品目分類台帳から品目分類一覧取得
ArticleCategory_Search	品目分類台帳から品目分類を検索
ArticleCategory_Select	品目分類コードから品目を取得
ArticleCategory_Add	品目分類台帳へ品目分類追加
ArticleCategory_Update	品目分類台帳の更新
ArticleCategory_Remove	品目分類台帳から品目分類の削除
ArticleCategory_Remove_Force	品目分類台帳から品目分類の強制削除
ArticleCategory_RemoveAtOnceAsync	品目分類台帳の一括削除
ArticleCategory_Import	品目分類台帳のインポート
ArticleCategory_ImportAsync	

(3) セット品

機能名称	説明
SetItem_Search	セット品台帳からセット品検索
SetItem_Select	セット品台帳からセット品と構成品の取得
SetItem_SelectRange	セット品台帳からセット品と構成品の複数取得
SetItem_Add	セット品台帳へセット品追加
SetItem_Update	セット品台帳の更新
SetItem_Remove	セット品台帳からセット品削除
SetItem_RemoveAtOnceAsync	セット品台帳の一括削除
SetItem_Import	セット品台帳のインポート
SetItem_ImportAsync	
SetItem_Export	セット品台帳のエクスポート

(4) 倉庫

機能名称	説明
Warehouse_Search_All	倉庫台帳から全倉庫一覧の取得
Warehouse_Search	倉庫台帳から倉庫検索
Warehouse_Select	倉庫コードから倉庫取得
Warehouse_Add	倉庫台帳へ倉庫追加
Warehouse_Update	倉庫台帳の更新
Warehouse_Remove	倉庫台帳から倉庫削除
Warehouse_Remove_Force	倉庫台帳から倉庫強制削除
Warehouse_RemoveAtOnceAsync	倉庫台帳の一括削除
Warehouse_Import	倉庫台帳のインポート
Warehouse_ImportAsync	
Warehouse_ImportAsync_FieldSpecified	倉庫台帳の項目指定インポート
Warehouse_Export	倉庫台帳のエクスポート

(5) ゾーン

機能名称	説明

Zone_Search	ゾーン台帳からゾーン検索
Zone_Select	ゾーンコードからゾーンを取得
Zone_Add	ゾーン台帳へゾーン追加
Zone_Update	ゾーン台帳の更新
Zone_Remove	ゾーン台帳からゾーン削除
Zone_Remove_Force	ゾーン台帳からゾーン強制削除
Zone_RemoveAtOnceAsync	ゾーン台帳の一括削除
Zone_Import	ゾーン台帳のインポート
Zone_ImportAsync	

(6) ロケーション

機能名称	説明
Location_Search	ロケーション台帳からロケーション検索
Location_Select	ロケーションコードからロケーションを取得
Location_Add	ロケーション台帳へロケーション追加
Location_Update	ロケーション台帳の更新
Location_Remove	ロケーション台帳からロケーション削除
Location_Remove_Force	ロケーション台帳からロケーション強制削除
Location_RemoveAtOnce	ロケーション台帳の一括削除
Location_RemoveAtOnceAsync	
Location_Import	ロケーション台帳のインポート
Location_ImportAsync	
Location_Export	ロケーション台帳のエクスポート

(7) 出荷先

機能名称	説明
Customer_Search	出荷先台帳から出荷先検索
Customer_Select	出荷先コードから出荷先取得
Customer_Add	出荷先台帳へ出荷先追加
Customer_Update	出荷先台帳の更新
Customer_Remove	出荷先台帳から出荷先削除
Customer_Remove_Force	出荷先台帳から出荷先強制削除
Customer_RemoveAtOnceAsync	出荷先台帳の一括削除
Customer_Import	出荷先台帳のインポート
Customer_ImportAsync	
Customer_ImportAsync_Custom	出荷先台帳のインポート（CSV マッピング）
Customer_Export	出荷先台帳のエクスポート

(8) 直送先

機能名称	説明
Receiver_Search	直送先台帳から直送先を検索

Receiver_Select	直送先コードから直送先取得
Receiver_Add	直送先台帳へ直送先追加
Receiver_Update	直送先台帳の更新
Receiver_Remove	直送先台帳から直送先削除
Receiver_Remove_Force	直送先台帳から直送先強制削除
Receiver_RemoveAtOnceAsync	直送先台帳の一括削除
Receiver_Import	直送先台帳のインポート
Receiver_ImportAsync	
Receiver_ImportAsync_Custom	直送先台帳のインポート（CSV マッピング）
Receiver_Export	直送先台帳のエクスポート

(9) 仕入先

機能名称	説明
Supplier_Search	仕入先台帳から仕入先検索
Supplier_Select	仕入先コードから仕入先取得
Supplier_Add	仕入先台帳へ仕入先追加
Supplier_Update	仕入先台帳の更新
Supplier_Remove	仕入先台帳から仕入先削除
Supplier_Remove_Force	仕入先台帳から仕入先強制削除
Supplier_RemoveAtOnceAsync	仕入先台帳の一括削除
Supplier_Import	仕入先台帳のインポート
Supplier_ImportAsync	
Supplier_ImportAsync_Custom	仕入先台帳のインポート（CSV マッピング）
Supplier_Export	仕入先台帳のエクスポート

(10) 理由

機能名称	説明
Reason_Search_All	理由台帳から全理由の取得
Reason_Search	理由台帳から理由検索
Reason_Select	理由コードから理由取得
Reason_Add	理由台帳へ理由追加
Reason_Update	理由台帳の更新
Reason_Remove	理由台帳から理由削除
Reason_Remove_Force	理由台帳から理由強制削除
Reason_RemoveAtOnceAsync	理由台帳の一括削除
Reason_Import	理由台帳のインポート
Reason_ImportAsync	
Reason_Export	理由台帳のエクスポート

(11) ユーザー

機能名称	説明
Account_Search	ユーザー台帳からユーザー検索

Account_Select	ユーザーID からユーザー取得
Account_Select_for_HT	メモリ HT 用 ID からユーザーを取得
Account_Add	ユーザー台帳へユーザー追加
Account_Update	ユーザー台帳の更新
Account_Remove	ユーザー台帳からユーザー削除
Account_Remove_Force	ユーザー台帳からユーザー強制削除
Account_RemoveAtOnceAsync	ユーザー台帳の一括削除
Account_Import	ユーザー台帳のインポート
Account_ImportAsync	
Account_SyncCommercialWarehousemans	営業倉庫ユーザーの同期 （複数荷主オプション）
Account_Export	ユーザー台帳のエクスポート

[１０] 設定・項目名

(1) 設定・項目名

機能名称	説明
Setting_UpdateItemName	項目名定義更新
Setting_UpdateItemNames	リストで項目名定義更新
Setting_SaveSystemSettings	システム設定保存
Setting_SaveAccountSettings	ユーザ設定保存
Setting_LoadIPFilter	IP アドレス制限設定の取得
Setting_SaveIPFilter	IP アドレス制限設定の保存
CsvMapInfo_Search	CSV マッピング情報の検索
CsvMapInfo_Add	CSV マッピング情報の追加
CsvMapInfo_Update	CSV マッピング情報の更新
CsvMapInfo_Remove	CSV マッピング情報の削除
CsvMapInfo_ImportVerify	CSV マッピング情報によるテストインポート
CsvMapping_Select	配送予定データのマッピング情報の取得
CsvMapping_Search	配送予定データのマッピング情報の検索
CsvMapping_Add	配送予定データのマッピング情報の登録
CsvMapping_Update	配送予定データのマッピング情報の更新
CsvMapping_Remove	配送予定データのマッピング情報の削除
Setting_LoadDelvNumReflect	配送番号反映レイアウト定義の取得
Setting_SaveDelvNumReflect	配送番号反映レイアウト定義の保存
PauseRestart_Update	休止再開登録情報の更新
StockStatus_Add	在庫状態の項目追加
StockStatus_Update	在庫状態名称更新
StockStatus_UpdateList	
StockStatus_Remove	在庫状態の項目削除
StockStatus_Remove_Force	

StockStatus_UpdateUnshippableQuantitySettingAsync	出荷不能数設定の更新

[１１] その他

(1) その他

機能名称	説明
Diagnosis_GetServerDiagnosisInfo	運用状況確認用サーバー診断情報取得
AccessLog_Search	アクセスログ検索
GetProgressInfo	インポートや一括処理の進捗情報の取得
HandyTerminal_Regist	メモリ HT の作業データの登録
HandyTerminal_StanderdLocationUpdate	メモリ HT による推奨ロケーションの更新
Azure_GetNow	データベースサーバーのシステム日時の取得

３．マルチデバイスオプション

[１] 認証

(1) 認証

機能名称	説明
Login3	ログイン
AppVersion_GetThreshold	バージョンチェック
Logout	ログアウト
Subscription_GetNinushiSyncList	サブスクリプションの取得

[２] 伝票

(1) 入荷予定伝票

機能名称	説明
ArrivalIndication_Search	入荷予定伝票の検索
ArrivalIndication_Select	入荷予定伝票番号から入荷予定伝票取得
ArrivalIndication_SearchDetail	入荷予定伝票の明細検索
ArrivalIndication_SearchDetail2	
ArrivalIndication_SelectDetail	入荷予定伝票の明細取得
ArrivalIndication_CompleteWorkingStatus	入荷予定伝票の作業状態を完了にする
ArrivalIndication_RenewWorkingStatus	入荷予定伝票の作業状態の更新
ArrivalIndication_UpdateHeader	入荷予定伝票のヘッダーの更新

(2) 入荷実績伝票

機能名称	説明
Arrival_ResultSearch	入荷実績伝票の検索
Arrival_ResultSelect	入荷実績伝票番号から入荷実績伝票を取得
Arrival_ResultSelect_Detail	入荷実績伝票の明細取得
Arrival_ResultGetInitialSlip	新規入荷実績伝票の取得
Arrival_ResultDetailCount_Mobile	入荷実績伝票の仮伝票の明細数取得
Arrival_ResultSelect_Mobile	入荷実績伝票の仮伝票の取得
Arrival_ResultSelect_Mobile2	
Arrival_ResultAddDetail_Mobile	入荷実績伝票の仮明細の登録
Arrival_ResultAddDetail_Mobile2	
Arrival_ResultUpdateDetail_Mobile	入荷実績伝票の仮明細の更新
Arrival_ResultUpdateDetail_Mobile2	
Arrival_ResultRemoveDetail_Mobile	入荷実績伝票の仮明細の削除

Arrival_ResultUpdateHeader_Mobile	入荷実績伝票の仮伝票ヘッダーの更新
Arrival_ResultAdd_Mobile	入荷実績伝票の登録
Arrival_ResultAdd	入荷実績伝票の追加
Arrival_ResultAddFromShipment	入荷実績伝票の追加 (倉庫間出荷伝票から転記登録)
Arrival_ResultAddFromShipment2	入荷実績伝票の追加 (倉庫間出荷伝票から転記登録/仮引当用)
Arrival_ResultUpdate	入荷実績伝票の更新
Arrival_ResultHeader	入荷実績伝票のヘッダーの更新
Arrival_ResultUpdateSlipDetailRemark	入荷実績伝票の明細部備考のみ更新(1 明細)
Arrival_CopyFromShipmentResult	倉庫間出荷伝票から倉庫間入荷伝票を転記

(3) 入荷検品伝票

機能名称	説明
Arrival_AddInspectionDetail	入荷検品伝票の明細を登録
Arrival_AddInspectionDetailShortage	入荷検品伝票の明細を欠品完了

(4) 出荷指示伝票

機能名称	説明
ShipmentIndication_Search	出荷指示伝票の検索
ShipmentIndication_Select	出荷指示伝票番号から出荷指示伝票を取得
ShipmentIndication_SearchDetail	出荷指示伝票の明細検索
ShipmentIndication_SearchDetail2	
ShipmentIndication_SelectDetail	出荷指示伝票の明細取得
ShipmentIndication_UpdateHeader	出荷指示伝票のヘッダーの更新
ShipmentIndication_CompleteWorkingStatus	出荷指示伝票の作業状態を完了
ShipmentIndication_RenewWorkingStatus	出荷指示伝票の作業状態を更新
ShipmentIndication_ReservationRemoveAndCompleteWorkingStatus	出荷指示伝票の作業状態を完了
ShipmentIndication_UndoneDetailRemove	指示残数のある出荷指示伝票明細の削除と作業状態の更新

(5) 出荷引当伝票

機能名称	説明
ShipmentReservation_Search	出荷引当伝票の検索
ShipmentReservation_Select	出荷引当伝票番号から出荷引当伝票を取得
ShipmentReservation_SelectSortByLocation	
ShipmentReservation_SelectDetail	出荷引当伝票の明細取得
ShipmentReservation_SelectNextDetail	指定された伝票番号と明細番号から次あるいは前の未検品の明細を取得
ShipmentReservation_UpdateHeader	出荷引当伝票のヘッダーの更新
ShipmentReservation_GetIndicationUndone	出荷指示伝票の取得（出荷検品伝票の修正用）

(6) 出荷実績伝票

機能名称	説明
Shipment_ResultSearch	出荷実績伝票検索
Shipment_ResultSelect	出荷実績伝票番号から出荷実績伝票取得
Shipment_ResultGetInitialSlip	新規出荷実績伝票取得
Shipment_ResultValidate	登録前に出荷実績伝票の内容をチェック
Shipment_ResultDetailCount_Mobile	出荷実績伝票の仮伝票の明細数取得
Shipment_ResultSelect_Mobile	出荷実績伝票の仮伝票の取得
Shipment_ResultSelect_Mobile2	
Shipment_ResultAddDetail_Mobile	出荷実績伝票の仮明細の登録
Shipment_ResultAddDetail_Mobile2	
Shipment_ResultUpdateDetail_Mobile	出荷実績伝票の仮明細の更新
Shipment_ResultUpdateDetail_Mobile2	
Shipment_ResultRemoveDetail_Mobile	出荷実績伝票の仮明細の削除
Shipment_ResultUpdateHeader_Mobile	出荷実績伝票の仮伝票ヘッダーの更新
Shipment_ResultAdd_Mobile	出荷実績伝票の登録
Shipment_ResultAdd_Mobile2	
Shipment_ResultAdd	出荷実績伝票の追加
Shipment_ResultUpdate	出荷実績伝票の更新
Shipment_UpdateHeader	出荷実績伝票のヘッダーを更新
Shipment_ResultUpdateWorkNo	出荷実績伝票の作業番号のみの更新

(7) 出荷検品伝票

機能名称	説明
Shipment_AddInspectionDetail	出荷検品伝票明細を登録
Shipment_AddInspectionDetailShortage	出荷検品伝票の明細を欠品完了
Shipment_StartPickReservation	出荷検品（ピッキング）の開始
Shipment_PickReservation	出荷検品（ピッキング）の登録
Shipment_PickReservation2	
Shipment_StopPickReservation	出荷検品（ピッキング）の中断

(8) 振替伝票

機能名称	説明
Transfer_Search	振替伝票検索
Transfer_Select	振替伝票番号から振替伝票取得
Transfer_GetInitialSlip	新規振替伝票取得
Transfer_ResultDetailCount_Mobile	振替伝票の仮伝票の明細数取得
Transfer_ResultSelect_Mobile	振替伝票の仮伝票の取得
Transfer_ResultSelect_Mobile2	
Transfer_ResultAddDetail_Mobile	振替伝票の仮明細の登録
Transfer_ResultAddDetail_Mobile2	

Transfer_ResultUpdateDetail_Mobile	振替伝票の仮明細の更新
Transfer_ResultUpdateDetail_Mobile2	
Transfer_ResultRemoveDetail_Mobile	振替伝票の仮明細の削除
Transfer_ResultUpdateHeader_Mobile	振替伝票の仮伝票ヘッダーの更新
Transfer_ResultAdd_Mobile	振替伝票の登録
Transfer_Add	振替伝票の追加
Transfer_Update	振替伝票の更新
Transfer_UpdateHeader	振替伝票のヘッダーを更新

[３] 棚卸

(1) 棚卸表の検索・取得

機能名称	説明
Inventory_SearchSummary	品目一覧取得
Inventory_SelectSlipDetail	棚卸表番号と明細番号から棚卸明細選択
Inventory_SearchSlipDetailsCount	棚卸表の検索条件に該当する明細件数の取得
Inventory_SearchSlipDetails	棚卸表の検索条件に該当する明細を検索

(2) 棚卸明細の登録・棚卸対象のチェック

機能名称	説明
Inventory_AddNewDetail_Mobile	棚卸明細の追加
Inventory_UpdateDetail_Mobile	棚卸明細の更新
Inventory_RegistDetail_Mobile	棚卸明細の追加・更新(モバイル棚卸入力履歴の登録)
Inventory_ExcludedChk	棚卸対象外チェック

[４] 在庫参照

(1) 在庫参照（品目別・詳細）

機能名称	説明
Stock_SearchSummary	在庫参照（品目別）の在庫情報検索
Stock_SelectSummary	品目バーコードから在庫参照（品目別）の在庫情報取得
Stock_Search	在庫参照（詳細）の情報検索
Stock_Select	Key コードから在庫参照（詳細）の在庫情報取得

(2) セット構成品の在庫参照・在庫マイナス警告と発注点警告を判断

機能名称	説明
Stock_SearchComponents	セット構成品在庫情報の取得
Stock_CheckStockMinus	在庫のマイナスチェック
Stock_CheckStockMinusDetail	詳細在庫のマイナスチェック
Stock_CheckStockMinusArticle	品目別在庫のマイナスチェック

Stock_CheckStockBelowOrderPoint	発注点割り込みチェック
Stock_CheckUnreservedQuantityMinus	詳細在庫の引当マイナスチェック

[５] 履歴

(1) 履歴参照

機能名称	説明
TraceabilityReference_Search	履歴参照の検索

[６] 台帳

(1) 品目

機能名称	説明
Article_Search	品目台帳から品目検索
Article_SearchCount	品目の総件数取得
Article_Select	品目バーコードから品目取得
Article_SelectExtra	Key コードから品目取得
Article_GetRownum	検索条件に該当する品目の件数取得
Article_GetUnitList	品目台帳に定義されている「単位」の一覧を取得

(2) 品目分類

機能名称	説明
Article_GetCategoryList	品目分類台帳から品目分類一覧取得
ArticleCategory_Search	品目分類台帳から品目分類を検索
ArticleCategory_Select	品目分類コードから品目を取得

(3) セット品

機能名称	説明
SetItem_Search	セット品台帳からセット品検索
SetItem_Select	セット品台帳からセット品と構成品の取得
SetItem_SelectRange	セット品台帳からセット品と構成品の複数取得

(4) 倉庫

機能名称	説明
Warehouse_GetList	倉庫台帳から全倉庫一覧の取得
Warehouse_Search	倉庫台帳から倉庫検索
Warehouse_Select	倉庫コードから倉庫取得

(5) ゾーン

機能名称	説明

Zone_Search	ゾーン台帳からゾーン検索
Zone_Select	ゾーンコードからゾーンを取得

(6) ロケーション

機能名称	説明
Location_Search	ロケーション台帳からロケーション検索
Location_Select	ロケーションコードからロケーションを取得

(7) 出荷先

機能名称	説明
Customer_Search	出荷先台帳から出荷先検索
Customer_Select	出荷先コードから出荷先取得
Customer_GetRespectNames	出荷先台帳の敬称一覧を取得

(8) 直送先

機能名称	説明
Receiver_Search	直送先台帳から直送先を検索
Receiver_Select	直送先コードから直送先取得
Receiver_GetRespectNames	直送先台帳の敬称一覧を取得

(9) 仕入先

機能名称	説明
Supplier_Search	仕入先台帳から仕入先検索
Supplier_Select	仕入先コードから仕入先取得
Supplier_GetRespectNames	仕入先台帳の敬称一覧を取得

(10) 理由

機能名称	説明
Reason_Search	理由台帳から理由検索
Reason_Select	理由コードから理由取得

(11) ユーザー

機能名称	説明
Account_GetList	ユーザー台帳からユーザーのリストを取得します。
Account_Search	ユーザー台帳からユーザー検索
Account_Select	ユーザーID からユーザー取得
Account_Select_for_HT	メモリ HT 用 ID からユーザーを取得

[７] 設定･項目名･その他

(1) 設定･項目名･その他

機能名称	説明
Setting_GetSystemSettings	システム設定取得
Setting_GetItemNames	項目名取得
StockStatus_Select	在庫状態コードから在庫状態を取得

４．API オプション

[1] 認証

(1) 認証

機能名称	説明
Login	ログイン
Logout	ログアウト

[2] 伝票

(1) 入荷予定伝票

機能名称	説明
get_arrival_indications_by_query	入荷予定伝票の検索
get_arrival_indications_by_key	入荷予定伝票の取得
post_arrival_indications	入荷予定伝票の追加
put_arrival_indications	入荷予定伝票の更新
delete_arrival_indications	入荷予定伝票の削除

(2) 入荷実績伝票

機能名称	説明
get_arrival_results_by_query	入荷実績伝票の検索
get_arrival_results_by_key	入荷実績伝票の取得
post_arrival_results	入荷実績伝票の追加
put_arrival_results	入荷実績伝票の更新
delete_arrival_results	入荷実績伝票の削除

(3) 出荷指示伝票

機能名称	説明
get_shipment_indications_by_query	出荷指示伝票の検索
get_shipment_indications_by_key	出荷指示伝票の取得
post_shipment_indications	出荷指示伝票の追加
put_shipment_indications	出荷指示伝票の更新
delete_shipment_indications	出荷指示伝票の削除
post_shipment_indication_reservations	出荷指示＆出荷引当登録

(4) 出荷引当伝票

機能名称	説明

get_shipment_reservations_by_query	出荷引当伝票の検索
get_shipment_reservations_by_key	出荷引当伝票の取得
post_shipment_reservations	出荷引当伝票の追加
put_shipment_reservations	出荷引当伝票の更新
delete_shipment_reservations	出荷引当伝票の削除

(5) 出荷実績伝票

機能名称	説明
get_shipment_results_by_query	出荷実績伝票の検索
get_shipment_results_by_key	出荷実績伝票の取得
post_shipment_results	出荷実績伝票の追加
put_shipment_results	出荷実績伝票の更新
delete_shipment_results	出荷実績伝票の削除

(6) 振替伝票

機能名称	説明
get_transfers_by_query	振替伝票の検索
get_transfers_by_key	振替伝票の取得
post_transfers	振替伝票の追加
put_transfers	振替伝票の更新
delete_transfers	振替伝票の削除

[３] 棚卸

(1) 棚卸表の検索･追加･更新

機能名称	説明
get_inventories_by_query	棚卸検索
get_inventory_details	棚卸明細検索
put_inventories	棚卸の追加･更新

[４] 在庫参照

(1) 在庫参照（品目別･詳細）

機能名称	説明
get_stocks_summary	在庫参照（品目別）検索
get_stocks	在庫参照（詳細）検索

[５] 履歴

(1) 履歴参照

機能名称	説明
get_traceability	履歴参照の検索

[６] 台帳

(1) 品目

機能名称	説明
get_articles_by_query	品目検索
get_articles_by_key	品目取得
put_articles	品目追加
patch_articles	品目更新
delete_articles	品目削除

(2) 倉庫

機能名称	説明
get_warehouses_by_query	倉庫検索
get_warehouses_by_key	倉庫取得

(3) ロケーション

機能名称	説明
get_locations_by_query	ロケーション検索
get_locations_by_key	ロケーション取得

(4) 出荷先

機能名称	説明
get_customers_by_query	出荷先検索
get_customers	出荷先取得

(5) 直送先

機能名称	説明
get_receivers_by_query	直送先検索
get_receivers	直送先取得

(6) 仕入先

機能名称	説明
get_suppliers_by_query	仕入先検索

get_suppliers	仕入先取得

(7) 理由

機能名称	説明
get_reasons_by_query	理由検索
get_reasons_by_key	理由取得

(8) ユーザー

機能名称	説明
get_users_by_query	ユーザー検索
get_users_by_key	ユーザー取得

[7] 設定･項目名･その他

(1) 設定･項目名･その他

機能名称	説明
get_system_settings	システム設定取得
get_item_names	項目名取得
get_progress_info	進捗情報取得
delete_progress_info	進捗情報削除

株式会社　インフュージョン
〒222-0033　神奈川県横浜市港北区新横浜 2-3-8　KDX 新横浜ビル
Tel 045-472-0938　Fax 045-472-0934

在庫スイートクラウド　アクセスログ機能一覧
2025 年 10 月 16 日　第 1.4 版